UNIVERT
PLATEAU

UN PROJECT ARCHITECTURAL
AU COEUR DU PLATEAU

UNITÉ 405

3 CHAMBRES
SUR 2 NIVEAUX

Les plans et dimensions sont préliminaires et peuvent être sujets à changement sans préavis. La superficie indiquée est brute, approximative et donnée à titre indicatif seulement.

Plans and dimensions are preliminary and subject to modifications without advance notice. Specified gross area is approximate and for information purpose only.

Niveau 4: 940 pi²
Niveau mezzanine +
Dernier étage: 246 pi²
Superficie: 1186 pi²

PLUS
Double hauteur: 61 pi²
Terrasse 4éme: 121 pi²
Terrasse mezz.: 135 pi²

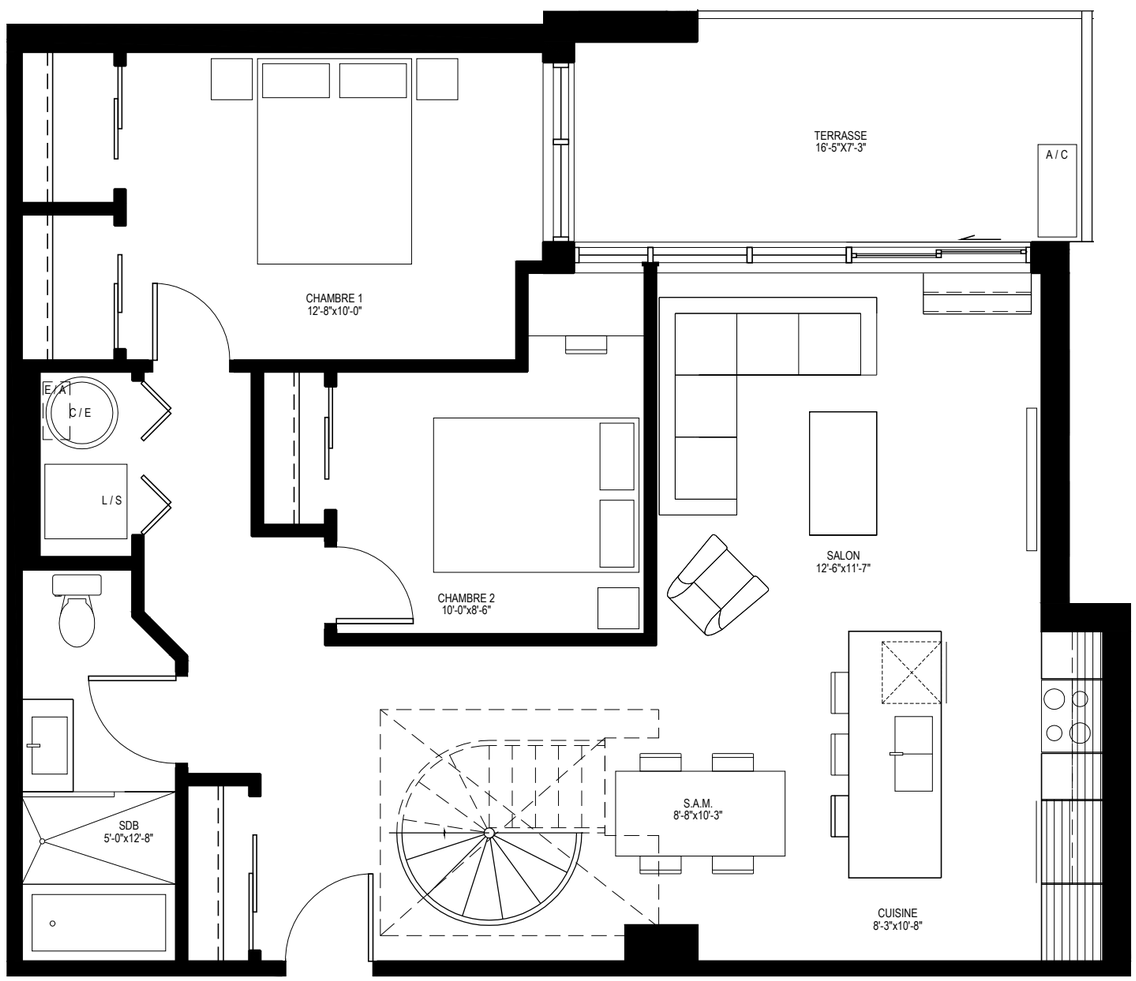

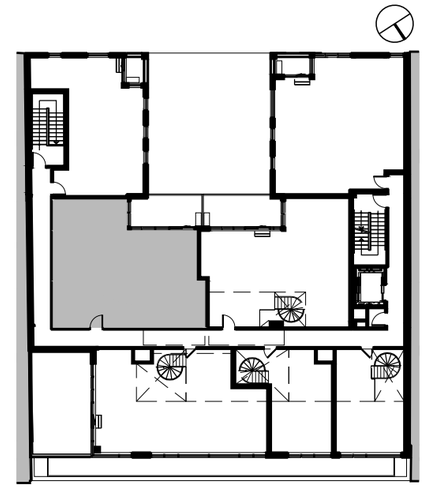

RUE ST-DENIS

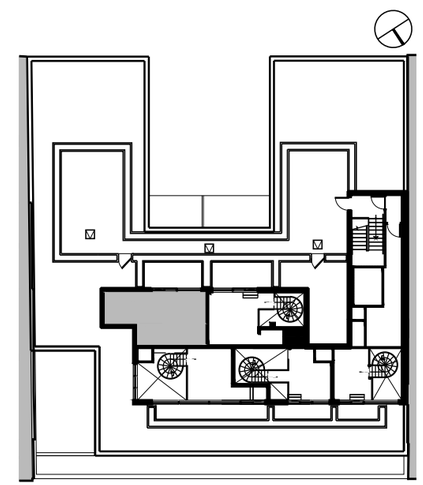
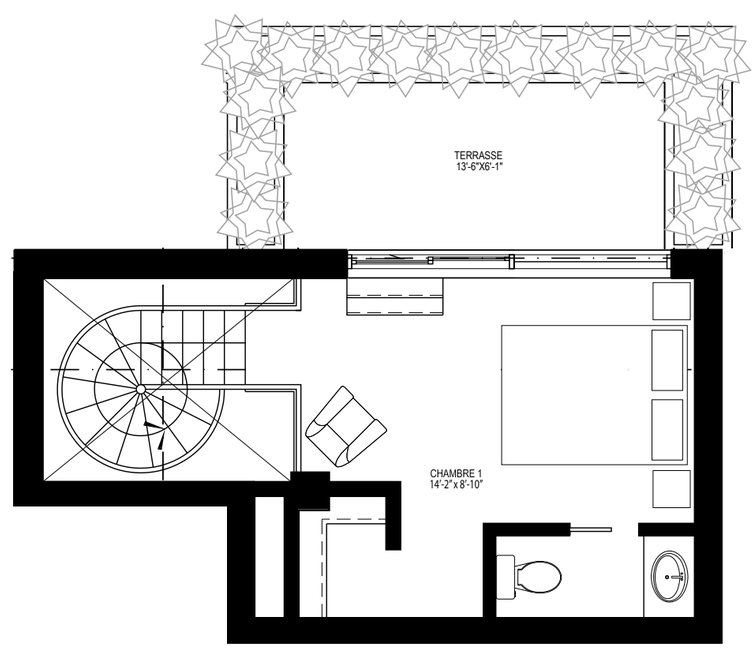
RUE ST-DENIS